

ELEVÇÃO LATERAL
ESC.: 1:100

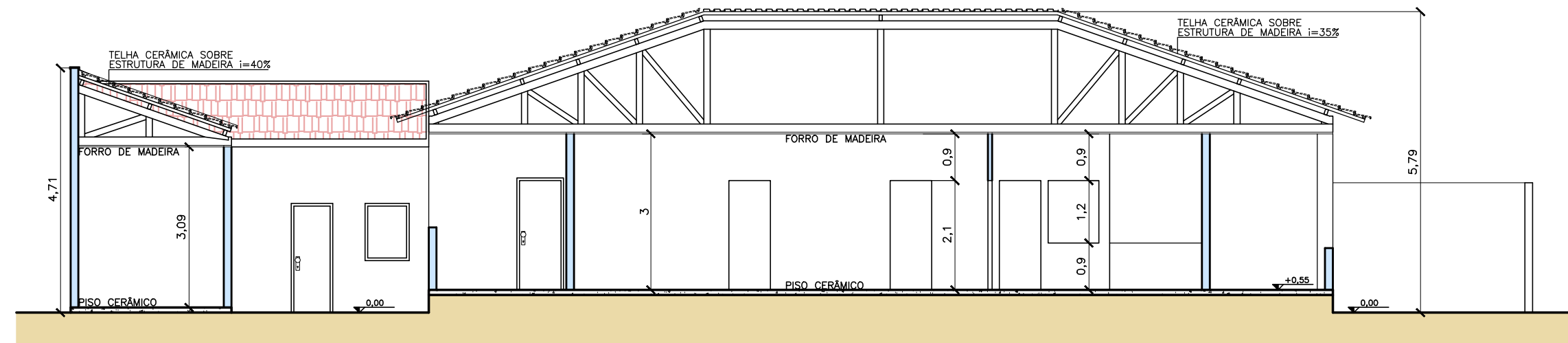

CORTE BB
ESC.: 1:100

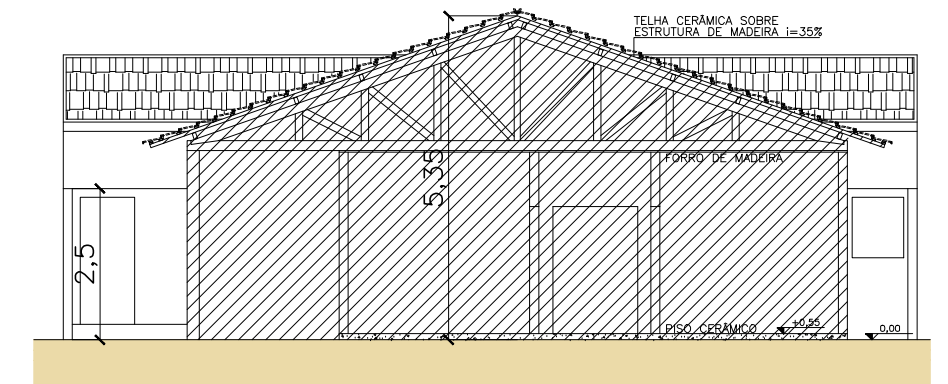

CORTE AA ESQUEMÁTICO
ESC.: 1:125

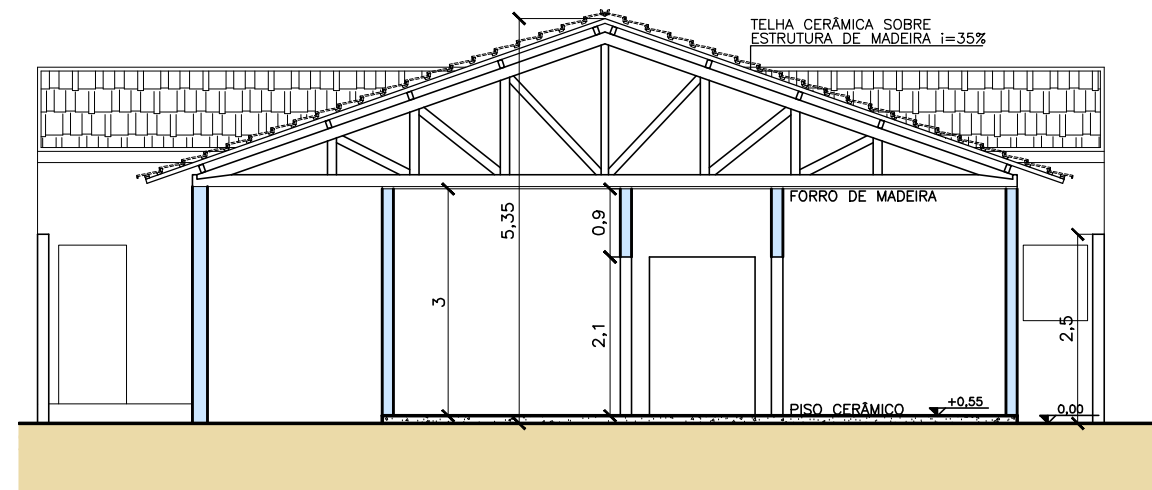

CORTE AA
ESC.: 1:100

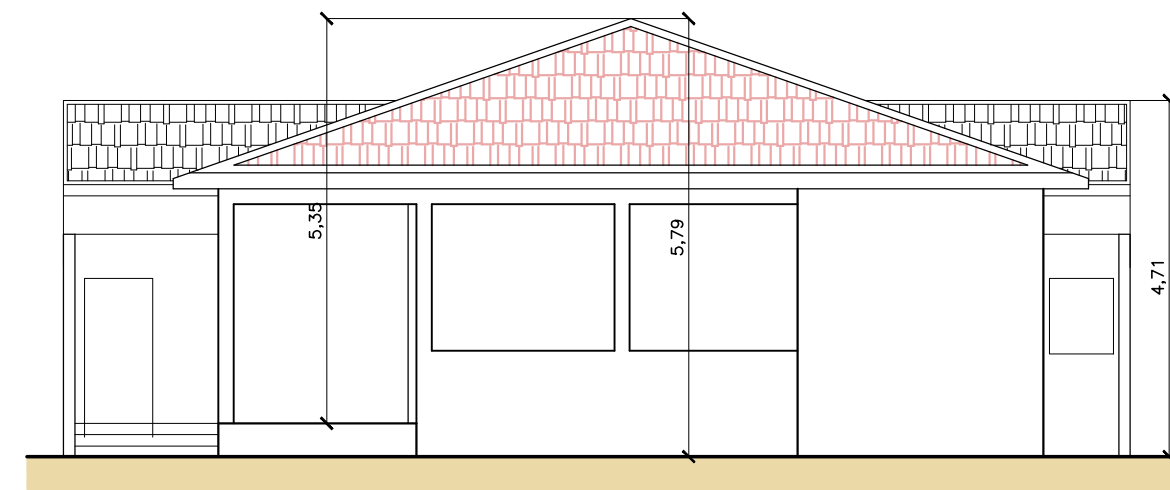

ELEVÇÃO FRONTAL
ESC.: 1:100

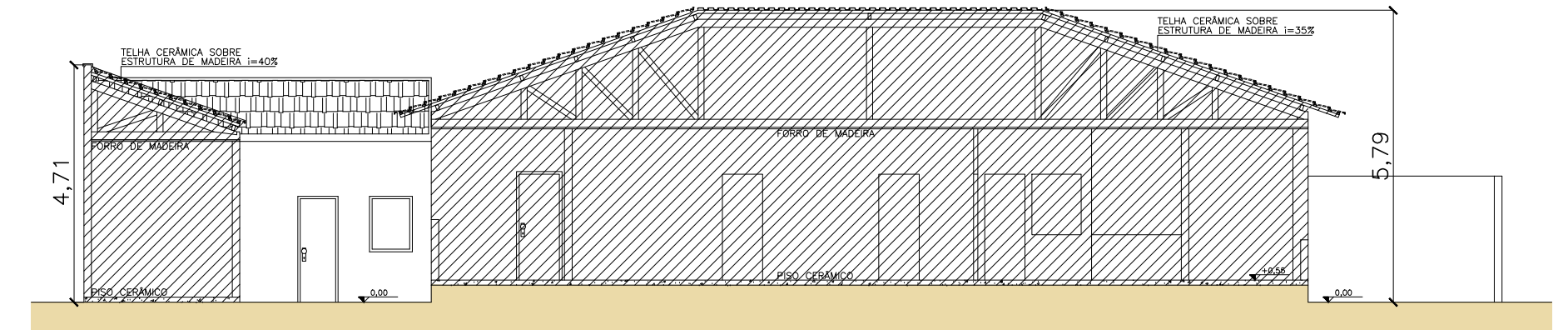

CORTE BB ESQUEMÁTICO
ESC.: 1:125

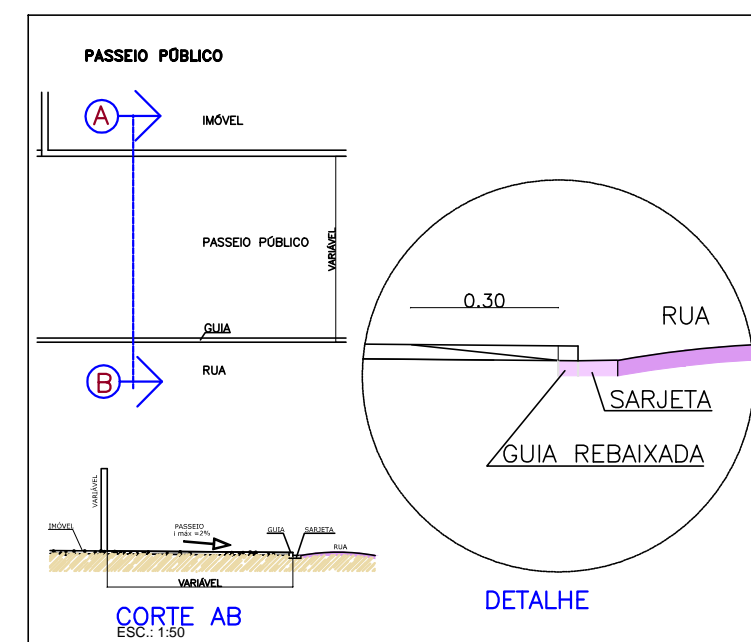

LEGENDA	
	ÁREA EXISTENTE
	ÁREA DE INTERVENÇÃO
	ÁREA A DEMOLIR

MEMORIAL DO PASSEIO PÚBLICO

1- As calçadas devem ser revestidas com material firme, estável e não escorregadio, contínuas e não interrompidas por degraus ou rupturas abruptas de nível.

2- Não se deve revestir as calçadas com placas anti-derapantes, grama nas interseções, juntas de madeira ou outra materialidade não adequada que alterem a continuidade do piso (Lei nº 4.794/03).

3- A inclinação transversal das calçadas deverá ser de 2% (Lei 2.852/89).

4- A rampa para entrada de veículos não poderá ter oitavo de 30 cm da guia (Lei 1.315/87).

5- Não será permitida a construção de degraus ou rampas no sentido transversal sobre o passeio. (Lei 1.315/87).

6- Não será permitida a construção de degraus ou rampas no sentido longitudinal das guias.

7- No sentido longitudinal, o passeio público obedecerá o seguinte: largura mínima de 2,00m.

8- Nas passagens com largura superior a 2,20m, será permitida a execução de canteiros paralelos ao alinhamento da marra de todo de concreto com largura mínima de 40 cm (Lei 2.852/89).

9- A localização das interferências (bancas, postes, luminárias e placas de trânsito) não poderá obstar o acesso de pessoas no passeio público.

RUA GUSTAVO BORGES

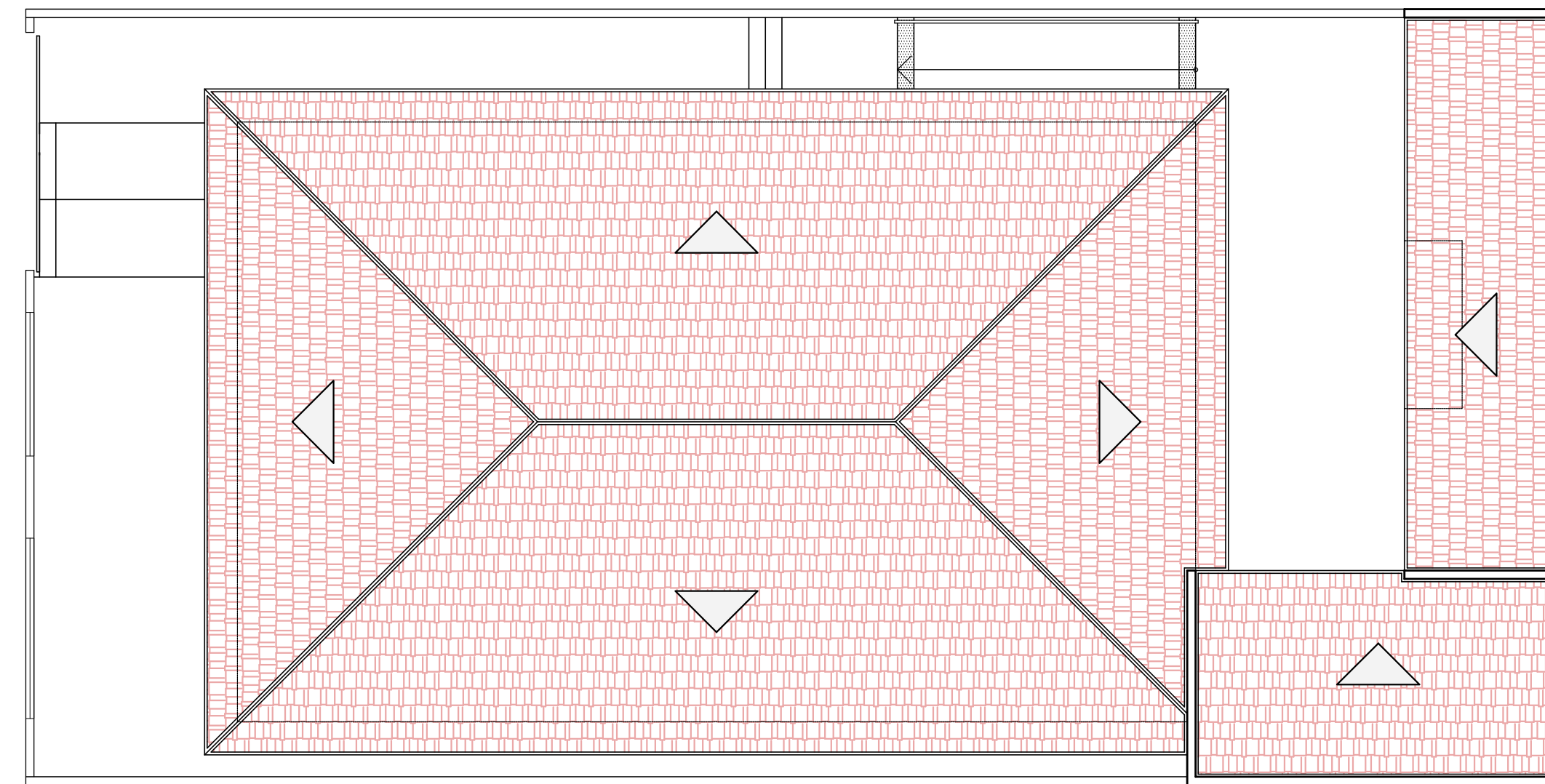

PLANTA DE COBERTURA
ESC.: 1:100

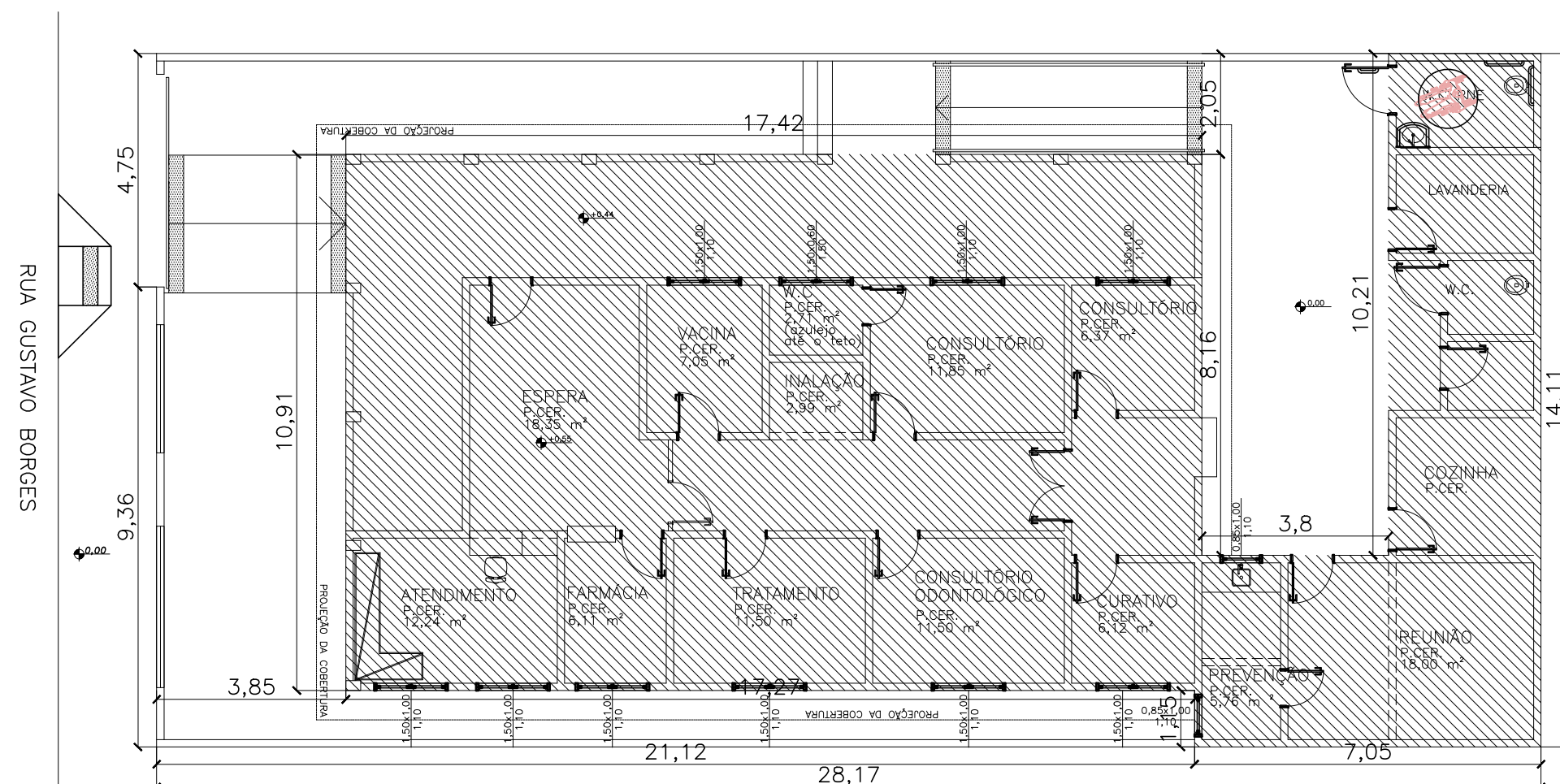

PLANTA BAIXA ESQUEMÁTICA
ESC.: 1:125

RUA GUSTAVO BORGES

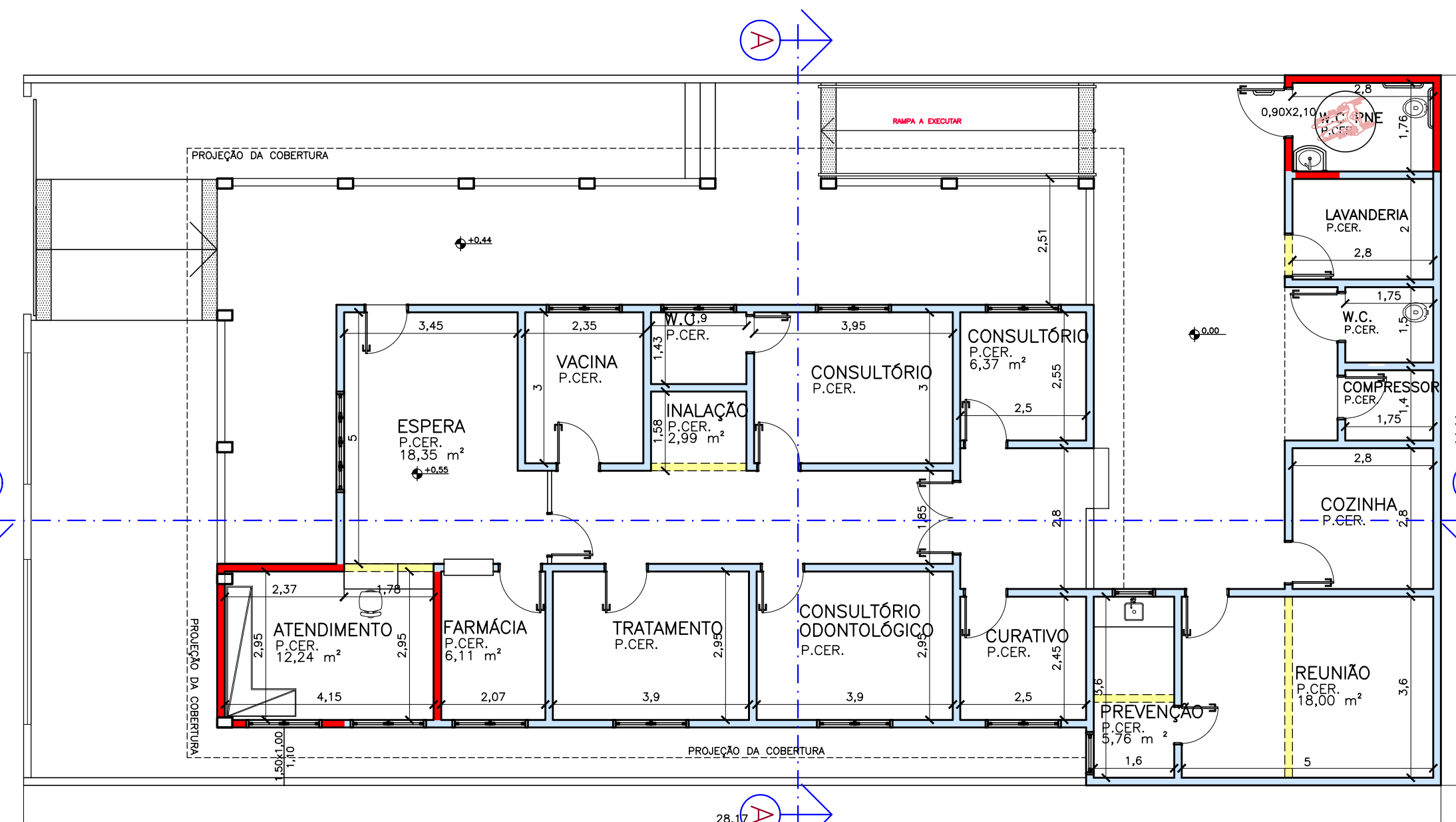

PLANTA BAIXA
ESC.: 1:100

PROJETO COMPLETO

F.U.

PROJETO: AMPLIAÇÃO PSF DR. SALVADOR CORREA DE MORAES

LOCAL: RUA GUSTAVO BORGES S/N
DISTRITO DO RECHÁ – ITAPETININGA-SP

PROPRIETÁRIO: PREFEITURA MUNICIPAL DE ITAPETININGA

ESCALA: 1:100

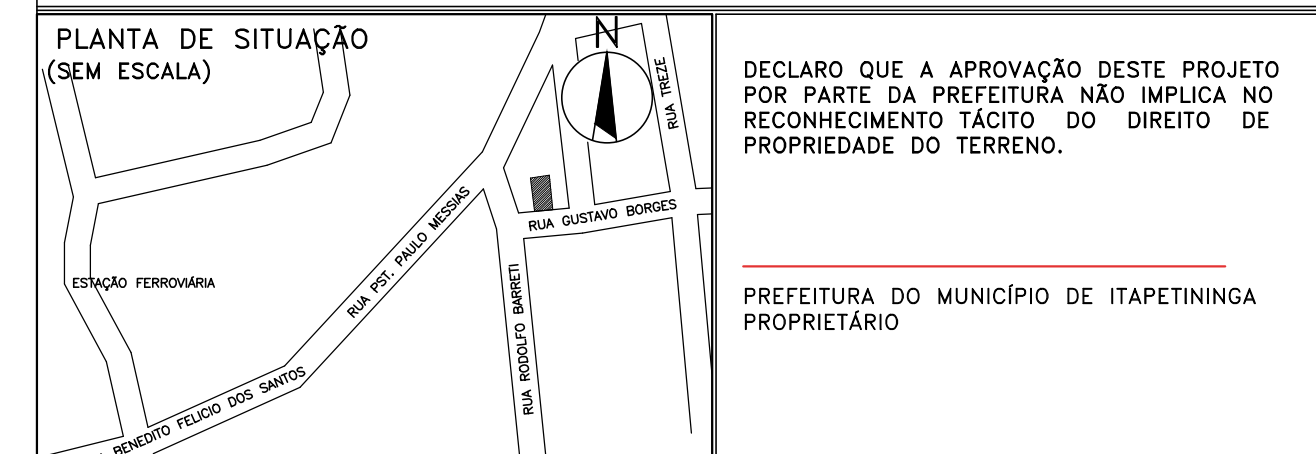

QUADRO DE ÁREAS	
ÁREA DO TERRENO:	397,48 m ²
ÁREA EXISTENTE:	227,25 m ²
ÁREA DE INTERVENÇÃO:	14,55 m ²
ÁREA TOTAL GERAL:	241,80m ²
ÁREA LIVRE (39,16%):	155,68 m ²

DECLARO QUE A APROVAÇÃO DESTA PROJETO POR PARTE DA PREFEITURA NÃO IMPLICA NO RECONHECIMENTO TÁCITO DO DIREITO DE PROPRIEDADE DO TERRENO.

PREFEITURA DO MUNICÍPIO DE ITAPETININGA
PROPRIETÁRIO

HELENO
ARQUITETO - JOSÉ ANTONIO GOMES HELENO
CAU 17141-7

RESP. TÉCNICO PELO PROJETO
R.R.T.

LUCIANA CASTELLO BRANCO AYRES NALESSO
CAU: A25464-9
RESP. TÉCNICO PELO PROJETO
R.R.T.