

ELEVACÃO A
ESC.: 1:100

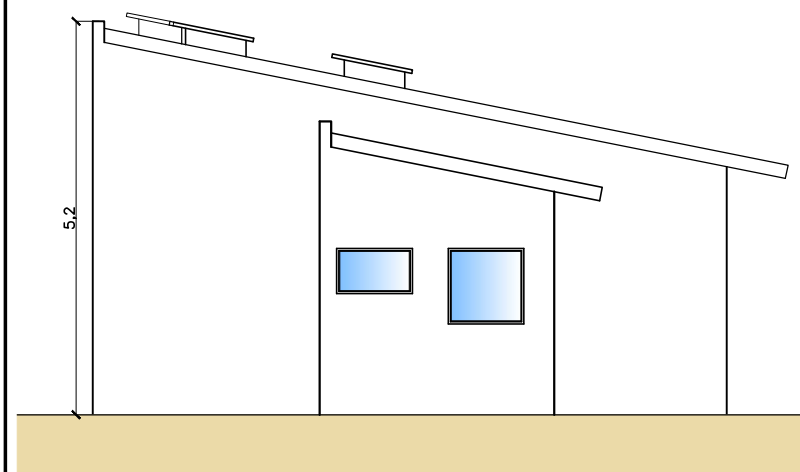

ELEVACÃO B
ESC.: 1:100

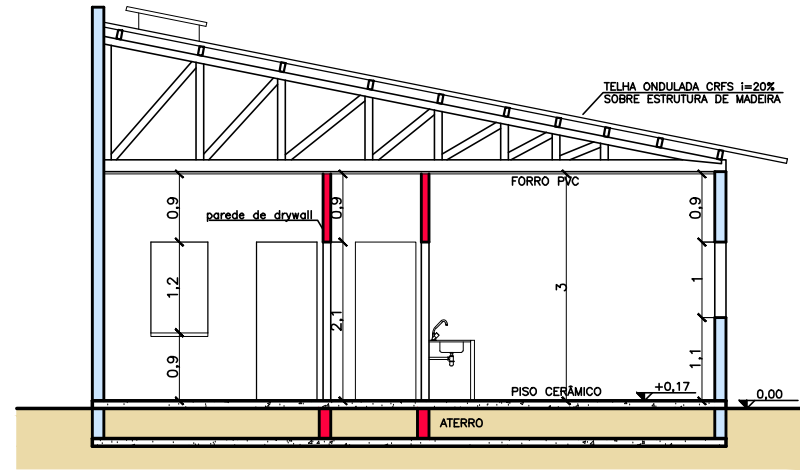

CORTE AA
ESC.: 1:100

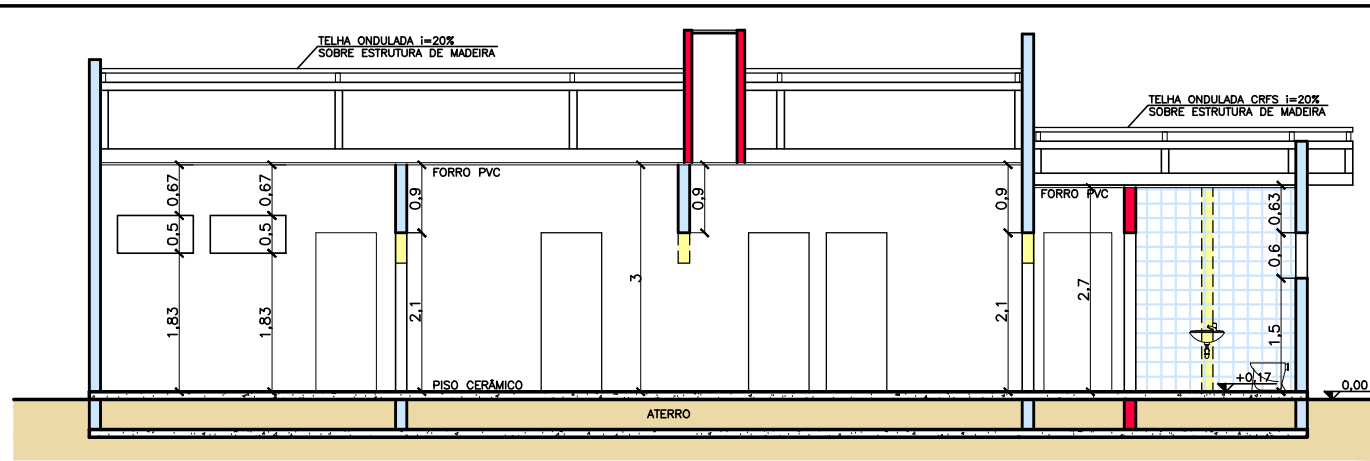

CORTE BB
ESC.: 1:125

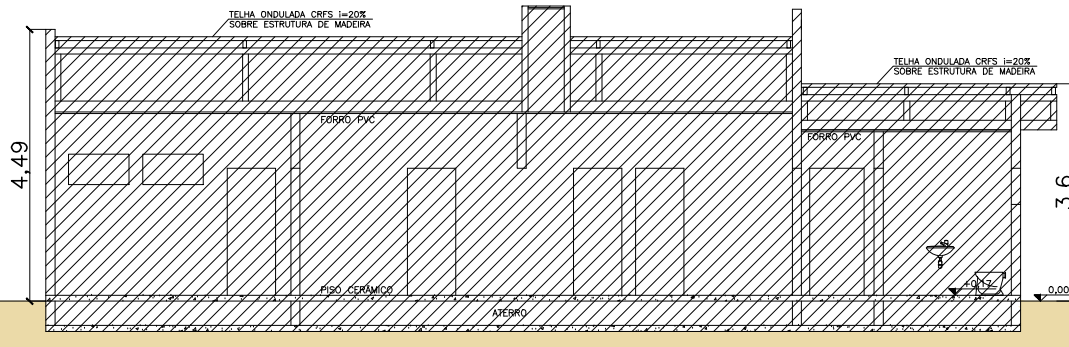

CORTE AA ESQUEMÁTICO
ESC.: 1:125

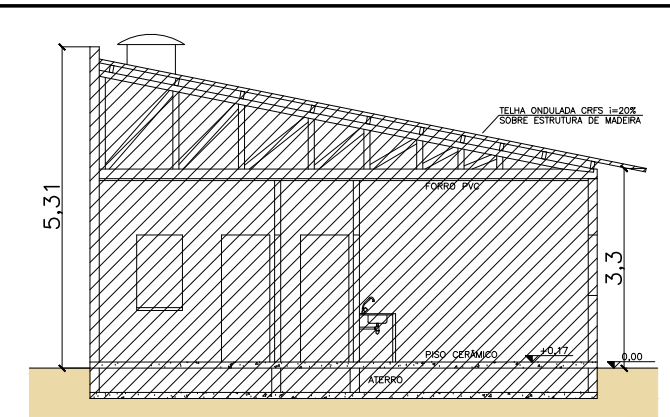

CORTE BB ESQUEMÁTICO
ESC.: 1:125

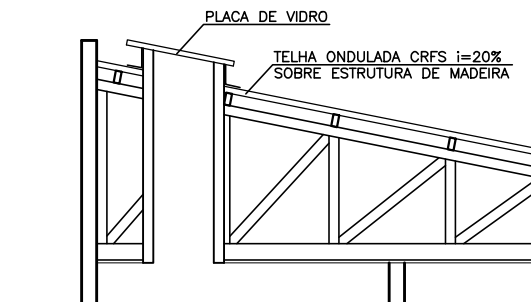

DETALHE DO DÔMUS

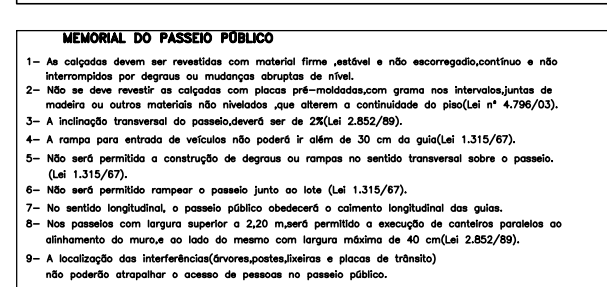
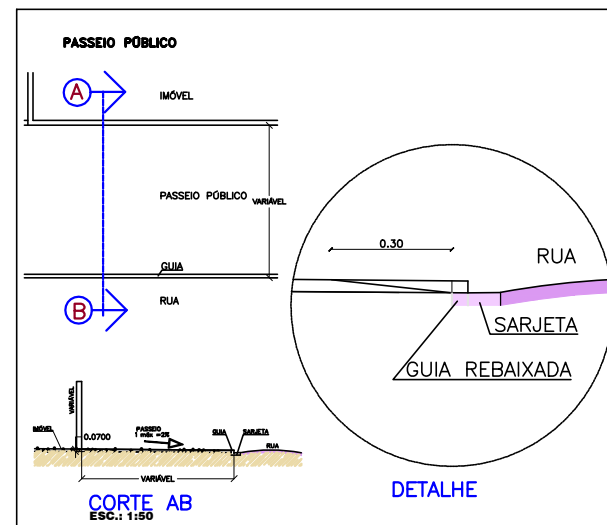

JANELAS			PORTAS		
ITEM	LARGURA	ALTURA	ITEM	LARGURA	ALTURA
J1	2,00	1,00	P1	0,70	2,10
			P2	0,80	2,10
			P3	0,80	2,10
			P4	0,80	2,10

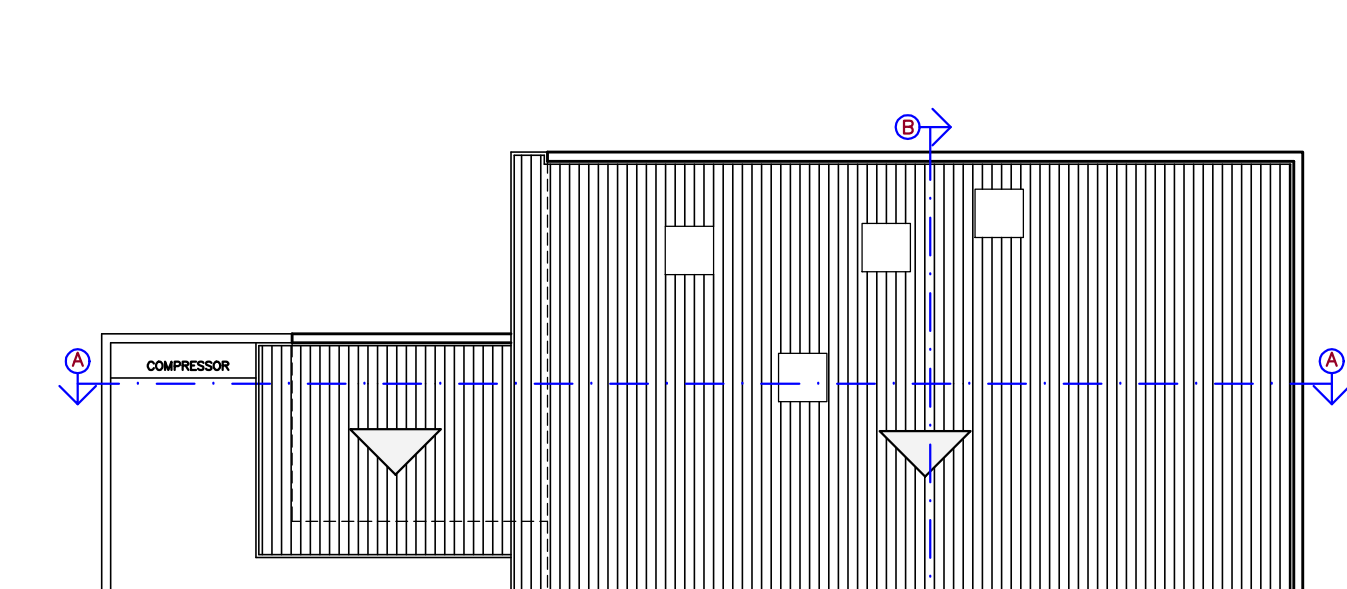

PLANTA DE COBERTURA
ESC.: 1:125

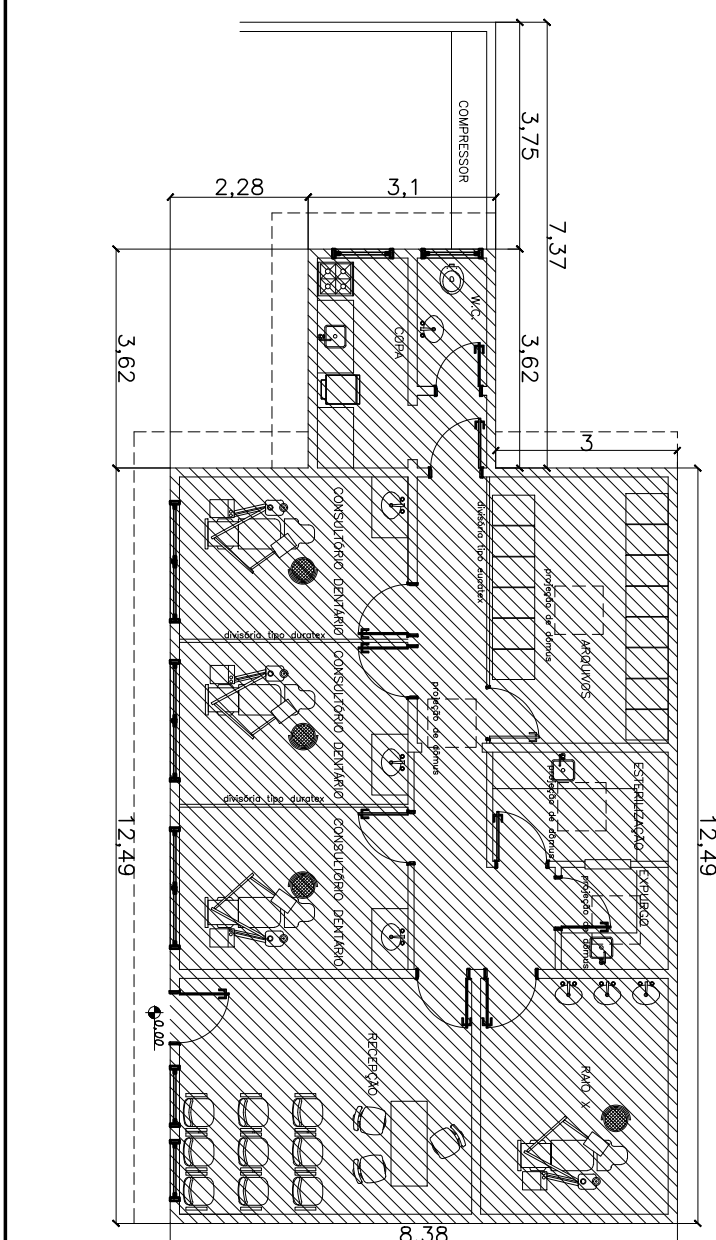

PLANTA BAIXA ESQUEMÁTICA
ESC.: 1:125

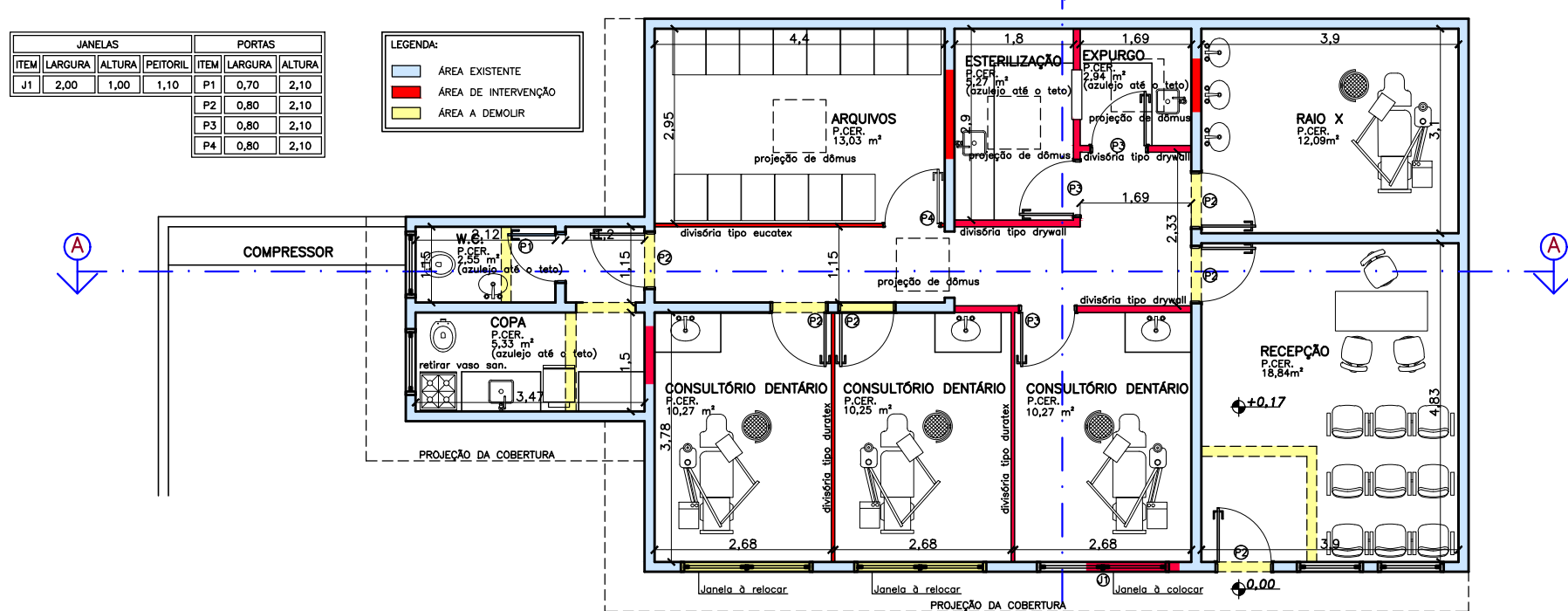

PLANTA BAIXA
ESC.: 1:100

PROJETO COMPLETO

F.U.

PROJETO: AMPLIAÇÃO DA UBS DR. GENEFREDO MONTEIRO
VIGILÂNCIA EPIDEMIOLÓGICA
CNES-2067293
LOCAL: PRAÇA 9 DE JULHO, Nº518
CENTRO – ITAPETININGA-SP

PROPRIETÁRIO: PREFEITURA MUNICIPAL DE ITAPETININGA
SECRETARIA DA SAÚDE

ESCALA: INDICADAS

REVISÃO : 0

PLANTA DE SITUAÇÃO (SEM ESCALA)

DECLARO QUE A APROVAÇÃO DESTES PROJETO POR PARTE DA PREFEITURA NÃO IMPLICA NO RECONHECIMENTO TÁCITO DO DIREITO DE PROPRIEDADE DO TERRENO.

PREFEITURA DO MUNICÍPIO DE ITAPETININGA
PROPRIETÁRIO

HELENO
ARQUITETO - JOSÉ ANTONIO GOMES HELENO
CAU A17141-7
RESP. TÉCNICO PELO PROJETO
R.R.T. _____

LUCIANA CASTELLO BRANCO AYRES NALESSO
CAU: A25464-9
RESP. TÉCNICO PELO PROJETO
R.R.T. _____

QUADRO DE ÁREAS

ÁREA DO TERRENO: 1.316,81 m2
ÁREA EXISTENTE: 1.105,43 m2
ÁREA DE INTERVENÇÃO: 23,41 m2

ÁREA TOTAL GERAL: 1.128,84 m2

ÁREA LIVRE (27,48%): 361,81 m2